

외국인주민 즐기로운 광주생활가이드

Guide for International Residents in Gwangju



광주광역시
GWANGJU CITY



목 차

- 01 광주 소개 1
- 02 등록·체류 7
- 03 근로·노무 9
- 04 건강·의료 11
- 05 임신·출산 15
- 06 육아·보육 17
- 07 생활법률 19
- 08 기타정보 23
- 09 한국어교육 안내 27
- 10 편리한 생활전화 29
- 11 지원 기관·단체 31
- 12 유학생 관련정보 31



Contents

01	Introduction to Gwangju	2
02	Registration and Residency	8
03	Work / Labor	10
04	Health and Medical Services	12
05	Pregnancy and Childbirth	16
06	Childcare Support and Children's Education	18
07	Daily Life Laws and Regulations	20
08	Additional Information	24
09	Korean Language Learning Information	28
10	Convenient Phone Numbers	30
11	Organizations Supporting International Residents	32
12	Information for International Students	32



크메르어
(ភាសាខ្មែរ)



몽골어
(Монгол)



네팔어
(नेपाली)



인도네시아어
(Bahasa Indonesia)



광주광역시(光州)는 한반도의 서남단에 위치하고 동부에 무등산 국립공원이 있고, 도심에 광주천이 흐른다. 호남지방의 경제, 행정, 교육, 문화의 중심도시로서, 광주·전라 지역을 관할하는 관공서와 기업의 지역본부 및 자회사 등이 밀집한 호남권 거점도시이다.

- 인구 - 약 141만 명
- 행정구역 - 5개 구, 96개 동



- ① 국립아시아문화전당
- ② 동구청
- ③ 조선대학교
- ④ 남광주시장
- ⑤ 광주광역시청
- ⑥ 광주종합버스터미널
- ⑦ 서구청
- ⑧ 광주월드컵경기장
- ⑨ 양동시장
- ⑩ 남구청
- ⑪ 광주대학교
- ⑫ 사직공원
- ⑬ 광주에너지밸리
- ⑭ 국립5·18민주묘지
- ⑮ 북구청
- ⑯ 전남대학교
- ⑰ 광주비엔날레
- ⑱ 국립광주박물관
- ⑲ 광주패밀리랜드
- ⑳ 말바우시장
- ㉑ 광주공항
- ㉒ 광산구청
- ㉓ 광주송정역
- ㉔ 1913송정역시장
- ㉕ 호남대학교
- ㉖ 남부대학교
- ㉗ 하남산업단지
- ㉘ 평동산업단지
- ㉙ 광주외국인주민지원센터
- ㉚ 광주이주민건강센터

Gwangju Metropolitan City is in the southwestern area of the Korean Peninsula, with Mudeungsan Mountain National Park in the eastern part of the city and the Gwangju Stream flowing through the city. As the central city for economy, administration, education, and culture in the Honam area, it is the hub of the area for government offices and corporate regional headquarters and subsidiaries for Gwangju and South Jeolla Province (Jeollanam-do).

- Population: Approximately 1.41 million
- Administrative Divisions: 5 districts (gu), 96 administrative wards (dong)

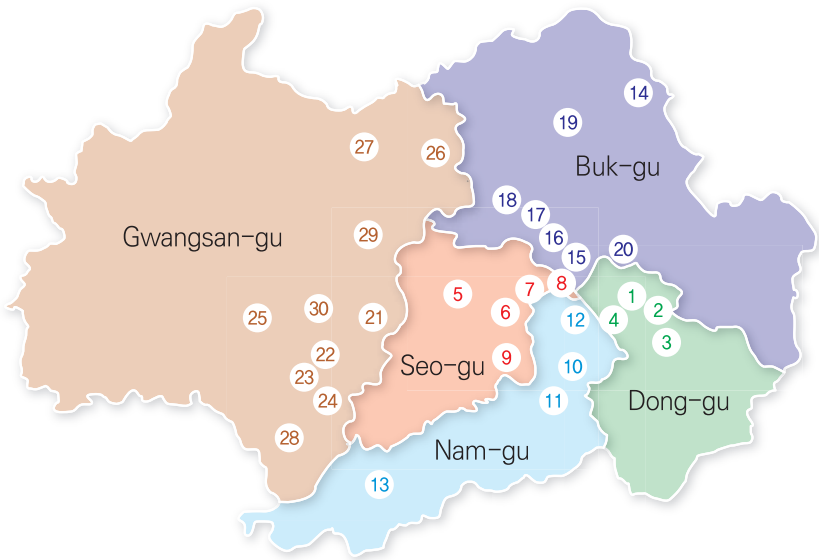

- ① Asia Culture Center (ACC) ② Dong-gu Office ③ Chosun University ④ Nam-Gwangju Market
⑤ Gwangju City Hall ⑥ Gwangju Bus Terminal ⑦ Seo-gu Office ⑧ Gwangju World Cup Stadium
⑨ Yangdong Market ⑩ Nam-gu Office ⑪ Gwangju University ⑫ Sajik Park ⑬ Gwangju Energy Valley
⑭ 5.18 National Cemetery ⑮ Buk-gu Office ⑯ Chonnam National University ⑰ Gwangju Biennale
⑱ Gwangju National Museum ⑲ Gwangju Family Land ⑳ Malbau Market ㉑ Gwangju Airport
㉒ Gwangsan-gu Office ㉓ Gwangju Songjeong Station ㉔ 1913 Songjeong Station Market
㉕ Honam University ㉖ Nambu University ㉗ Hanam Industrial Complex ㉘ Pyeongdong Industrial Complex
㉙ Gwangju International Residents Center ㉚ Gwangju Migrants Health Center

동구 | 가볼만한곳

장 소	주 소	연락처
전일빌딩 245	광주 동구 금남로 245	062-225-0245
비움박물관	광주 동구 제봉로 143-1	062-222-6668
광주극장	광주 동구 충장로 5가 62-2	062-224-5858
남광주시장	광주 동구 제봉로17번길 18-6	0507-1492-1101
조선대학교	광주 동구 필문대로 309	062-230-7114
무등현대미술관	광주 동구 증심사길 9	062-223-6677
국립아시아문화전당	광주 동구 문화전당로 38	1899-5566
푸른길 공원	광주 동구 계림동 730	
광주 예술의 거리	광주 동구 궁동 78	
아시아음식문화거리	광주 동구 광산동 문화전당역 3번출구 308m	

서구 | 가볼만한곳

장 소	주 소	연락처
상무시민공원	광주 서구 상무공원로 101 5.18시민공원	062-360-7513
신세계백화점 광주점	광주 서구 무진대로 932 신세계백화점광주점	1588-1234
유스퀘어터미널	광주 서구 무진대로 904	062-360-8114
롯데아울렛 광주 월드컵점	광주 서구 금화로 240	1577-0001
하정웅 미술관	광주 서구 상무대로 1165	062-613-5390
세정아울렛	광주 서구 상무대로 773	062-370-9000
양동시장	광주 서구 천변자로 238	062-366-0884
상무지구먹자골목	광주 서구 치평동	
풍암호수공원	광주 서구 풍암동 460	
전평제 근린공원	광주 서구 매월동 519-1	

남구 | 가볼만한곳

장 소	주 소	연락처
광주시립수목원	광주 남구 도동길 142	0507-1337-7864
광주공원	광주 남구 중앙로107번길 15	062-672-0660
광주김치타운	광주 남구 김치로 60 김치종합센터	062-613-8222
광주대학교	광주 남구 효덕로 277	062-670-2114
광주사직공원	광주 남구 사직길 49	
빛고을 농촌 테마공원	광주 남구 포충로 966-15	
양림문화역사마을	광주 남구 양림동 문화전당역 1번 출구에서 820m	
팽권마을	광주 남구 천변자로446번길 7	
효천물빛노닐터	광주 남구 효천로 140	
푸른길 공원	광주 남구 주월동 434-2	



Dong-gu District | Tourist Attractions



Place	Address	Phone
Jeonil Building 245	245 Geumnam-ro, Dong-gu, Gwangju	062-225-0245
Bium Museum	143-1 Jebong-ro, Dong-gu, Gwangju	062-222-6668
Cinema Gwangju	2-2 Chungjang-ro 5-ga, Dong-gu, Gwangju	062-224-5858
Nam-Gwangju Market	8-6 Jebong-ro 17-beon-gil, Dong-gu, Gwangju	0507-1492-1101
Chosun University	309 Pilmun-daero, Dong-gu, Gwangju	062-230-7114
Mudeung Museum of Contemporary Art	9 Jeungsimsa-gil, Dong-gu, Gwangju	062-223-6677
Asia Culture Center	38 Munhwa Jeondang-ro, Dong-gu, Gwangju	1899-5566
Pureun-gil Park	730 Gyerim-dong, Dong-gu, Gwangju	
Gwangju Art Street	78 Gung-dong, Dong-gu, Gwangju	
Asian Food and Culture Street	Gwangsan-dong, Dong-gu, Gwangju (Located approximately 300 meters from Exit 3 of the Asia Culture Center Subway Station)	



Seo-gu District | Tourist Attractions

Place	Address	Phone
Sangmu Citizen's Park	101 Sangmu Gongwon-ro, Seo-gu, Gwangju	062-360-7513
Gwangju Shinsegae Department Store	932 Mujin-daero, Seo-gu, Gwangju	1588-1234
U-Square Bus Terminal	904 Mujin-daero, Seo-gu, Gwangju	062-360-8114
Lotte Outlet, Gwangju World Cup Branch	240 Geumhwa-ro, Seo-gu, Gwangju	1577-0001
Ha Jeongwoong Gallery	1165 Sangmu-daero, Seo-gu, Gwangju	062-613-5390
Sejeong Outlet	773 Sangmu-daero, Seo-gu, Gwangju	062-370-9000
Yangdong Market	238 Cheonbyeon Jwa-ro, Seo-gu, Gwangju	062-366-0884
Sangmu District Food Street	Chipyeong-dong, Seo-gu, Gwangju	
Pungam Lake Park	460 Pungam-dong, Seo-gu, Gwangju	
Maewol Lake Park	519-1 Maewol-dong, Seo-gu, Gwangju	



Nam-gu | Tourist Attractions

Place	Address	Phone
Gwangju Botanical Garden	142 Dodong-gil, Nam-gu, Gwangju	0507-1337-7864
Gwangju Park	15 Jungang-ro 107-beon-gil, Nam-gu, Gwangju	062-672-0660
Gwangju Kimchi Town	60 Kimchi-ro, Nam-gu, Gwangju	062-613-8222
Gwangju University	277 Hyodeok-ro, Nam-gu, Gwangju	062-670-2114
Gwangju Sajik Park	49 Sajik-gil, Nam-gu, Gwangju	
Bitgoeul Agricultural Theme Park	966-15 Pochung-ro, Nam-gu, Gwangju	
Yangnim Culture and History Village	Yangnim-dong, Nam-gu, Gwangju (Located 820 meters from Exit 1 of the Asia Culture Center Subway Station)	
Penguin Village	7 Cheonbyeon Jwa-ro 446-beon-gil, Nam-gu, Gwangju	
Hyocheon Mulbit Playground	140 Hyocheon-ro, Nam-gu, Gwangju	
Pureun-gil Park	434-2 Juwol-dong, Nam-gu, Gwangju	

복구 | 가볼만한곳

장 소	주 소	연락처
광주패밀리랜드	광주 북구 우치로 677 광주패밀리랜드	062-607-8000
국립광주과학관	광주 북구 첨단과기로 235	062-960-6210
광주시립미술관	광주 북구 하서로 52	062-613-7100
광주예술의전당	광주 북구 북문대로 60	062-613-8333
광주비엔날레	광주 북구 비엔날레로 111	062-608-4114
말바우시장	광주 북구 동문대로85번길 62	062-262-4082
국립광주박물관	광주 북구 하서로 110	062-570-7000
광주역사민속박물관	광주 북구 서하로 48-25	062-613-5378
중외공원	광주 북구 하서로 52	062-613-7100
우치공원 동물원	광주 북구 우치로 677 우치공원	062-613-5855
국립5·18민주묘지	광주 북구 민주로 200 국립5·18민주묘지	062-268-0518

광산구 | 가볼만한곳

장 소	주 소	연락처
쌍암공원	광주 광산구 첨단중앙로182번길 23	062-960-8705
송산목장(승마장)	광주 광산구 가삼안길 68-100	062-943-7100
월곡시장	광주 광산구 사암로 300	062-951-6114
1913송정역시장	광주 광산구 송정로8번길 13	062-942-1914
광산문화예술회관	광주 광산구 광산로68번길 13	062-960-8860
롯데아울렛 수완점	광주 광산구 장신로 98	1577-0001
소울팜	광주 광산구 빛가람장성로 3072	0507-1359-4500
송정떡갈비골목	광주 광산구 송정동 1168	
수완호수공원	광주 광산구 장신로82번길 57	
송정공원	광주 광산구 신촌동 산95-1	

※ 음식 및 숙소 등 광주정보는 광주가이드 홈페이지(gwangjuguide.or.kr) 참조 바람





Buk-gu District | Tourist Attractions

Place	Address	Phone
Gwangju Family Land	677 Uchi-ro, Buk-gu, Gwangju	062-607-8000
Gwangju National Science Museum	235 Cheomdan Gwagi-ro, Buk-gu, Gwangju	062-960-6210
Gwangju Museum of Art	52 Haseo-ro, Buk-gu, Gwangju	062-613-7100
Gwangju Art Center	60 Bungmun-daero, Buk-gu, Gwangju	062-613-8333
Gwangju Biennale	111 Biennale-ro, Buk-gu, Gwangju	062-608-4114
Malbau Market	62 Dongmun-daero 85-beon-gil, Buk-gu, Gwangju	062-262-4082
Gwangju National Museum	110 Haseo-ro, Buk-gu, Gwangju	062-570-7000
Gwangju History and Folk Museum	48-25 Seoha-ro, Buk-gu, Gwangju	062-613-5378
Jungoe Park	52 Haseo-ro, Buk-gu, Gwangju	062-613-7100
Uchi Park Zoo	677 Uchi-ro, Buk-gu, Gwangju	062-613-5855
May 18th National Cemetery	200 Minju-ro, Buk-gu, Gwangju	062-268-0518



Gwangsan-gu | Tourist Attractions

Place	Address	Phone
Ssangam Park	23 Cheomdan Jungang-ro 182-beon-gil, Gwangsan-gu, Gwangju	062-960-8705
Songsan Horseback Riding School	68-100 Gasaman-gil, Gwangsan-gu, Gwangju	062-943-7100
Wolgok Market	300 Saam-ro, Gwangsan-gu, Gwangju	062-951-6114
1913 Songjeong Station Market	13 Songjeong-ro 8-beon-gil, Gwangsan-gu, Gwangju	062-942-1914
Gwangsan Culture and Arts Center	13 Gwangsan-ro 68-beon-gil, Gwangsan-gu, Gwangju	062-960-8860
Lotte Outlet, Suwan	98 Jangsin-ro, Gwangsan-gu, Gwangju	1577-0001
Soul Pharm	3072 Bitgaram Jangseong-ro, Gwangsan-gu, Gwangju	0507-1359-4500
Songjeong Local Tteokgalbi Street	1168 Songjeong-dong, Gwangsan-gu, Gwangju	
Suwan Lake Park	57 Jangsin-ro 82-beon-gil, Gwangsan-gu, Gwangju	
Songjeong Park	95-1 Sinchon-dong, Gwangsan-gu, Gwangju	

※ For more information on Gwangju, including food and accommodations, visit the Gwangju Guide website (gwangjuguide.or.kr).





광주출입국·외국인사무소

문의 외국인 종합안내센터(국번없이 ☎ 1345)

민원내용 비자, 출입국 심사, 국적/귀화, 기초 법·제도 안내, 재외동포, 난민, 각종 증명발급 등

주소 광주광역시 서구 상무대로911번길 22

오시는길 지하철 광주 1호선 운천역 4번 출구 도보 10분
버스 16, 18, 69, 72, 760번 서광주세무서 하차

웹사이트 hikorea.go.kr (비회원도 *예약 가능/PC 모바일 모두 가능)

* 방문 예약제 실시: 체류, 국적업무 방문 시 방문예정일 기준 최소 1일전 예약 필수

관할 지자체 | 외국인주민 민원서류 발급안내

구분	대상	신고기한	처리기관	비고
등록외국인 체류지 변경신고	체류지를 이전한 외국인	체류지를 이전한 날로부터 15일 이내	이전한 체류지 관할 시·군·구 및 읍·면·동 또는 출입국· 외국인 사무소	<ul style="list-style-type: none"> 창구(전자민원 가능) 외국인등록증 뒀면 등록 사항 변경표기일에 빈칸이 없는 경우 출입국외국인 사무소에서 신고
외국국적동포 국내거소이전신고				
외국인등록 사실증명서	등록외국인	수시	시·군·구 및 읍·면·동	창구 발급
국내거소신고 사실증명서				
출입국 사실증명				
외국인 인감증명서	등록외국인 중 인감신고자	수시	시·군·구 및 읍·면·동	창구 발급
가족관계증명서	가족관계 등록한 자	수시	시·군·구 및 읍·면·동	창구 발급 (귀화자 무인발급기 가능)
혼인관계증명서				
기본증명서				
주민등록등·초본				
입양관계증명서				
국세납세증명	등록외국인	수시	세무서	창구 및 홈택스 (hometax.go.kr)

주요 해외 공관 및 주한대사관 연락처

기관	연락처	기관	연락처
주미국한국대사관	(1-202)939-5600	주한미국대사관	02-397-4114
주러시아한국대사관	(7-495)783-2727	주한러시아대사관	02-318-2116-8
주일본한국대사관	(81-3)3452-7611	주한일본대사관	02-2170-5200
주베트남한국대사관	(84-24)3771-0424	주한베트남대사관	02-725-2487
주중국한국대사관	(86-10)8531-0700	주한중국대사관	02-738-1038
주필리핀한국대사관	(63-2)8856-9210	주한필리핀대사관	02-788-2100-1
주우즈베키스탄한국대사관	(998-71)252-3151~3	주한우즈베키스탄대사관	02-574-6554
주캄보디아한국대사관	(855-23)211-900~3	주한캄보디아대사관	02-3785-1041
주몽골한국대사관	(976)7007-1020	주한몽골대사관	02-798-3464
주네팔한국대사관	(977-1)537-0172	주한네팔대사관	02-3789-9770
주우크라이나한국대사관	(380-44)279-6424	주한우크라이나대사관	02-790-5696

Registration and Residency

Gwangju Immigration Office

Inquiries International Residents Information Service (Phone: 1345)

Civil Services Visas; immigration screening; nationality/naturalization; guidance on laws and regulations, overseas Koreans, refugees; issuance of various certificates; etc.

Location 22 Sangmu-daero 911-beon-gil, Seo-gu, Gwangju

Directions Gwangju Subway Line 1, Uncheon Station Exit 4 (from there, 10 minutes on foot)
 Bus No. 16, 18, 69, 72, 760: Get off at Seo-Gwangju Tax Office (Seo-Gwangju District Office)

Website hikorea.go.kr (Non-member reservations are also available on both PCs and mobile devices.)

* Visa-by-Appointment System: When visiting for residency or nationality matters, making an appointment at least one day prior to the desired appointment date is required.

Local Jurisdictions | Information on Issuing Civil Documents for International Residents

Category	For	Reporting Period	Local Jurisdiction	Remarks
Change of Residence	International residents who have changed their place of residence.	Within 15 days from the date of change of residence.	Jurisdiction of the place of residence: City, county, district and town, township, ward or immigration office	<ul style="list-style-type: none"> Issued at the office window. (Electronic civil document service also available.) If there are no remaining blank spaces in the section for change of registration information on the back of the alien registration card, it must be reported to the immigration office.)
Domestic Residence Report of Foreign-National Ethnic Koreans				
Alien Registration Certificate (ARC)	Registered international residents in Korea.	Upon request	City, county, district, town, township, ward	Issued at the office window.
Certificate of Domestic Residence Report				
Certificate of Entry and Departure				
Personal Seal Registration Certificate for International Residents	International residents who wish to register their seal imprint.	Upon request	City, county, district, town, township, ward	Issued at the office window.
Family Relation Certificate	International residents who wish to register family relations.	Upon request	City, county, district, town, township, ward	Issued at the office window. (Machine issuance also possible for naturalized citizens.)
Marriage Certificate				
Basic Certificate				
Resident Registration Summary				
Adoption Relationship Certificate				
National Tax Payment Certificate	Registered international residents.	Upon request	Tax office	Issued at the tax office and via the tax office website (hometax.go.kr).

Contact Details for Foreign Embassies in Korea and Diplomatic Missions Overseas

Name of Embassy	Phone	Name of Embassy	Phone
Embassy of the Rep. of Korea in the U.S.A.	(1-202) 939-5600	Embassy of the United States	02-397-4114
Embassy of the Rep. of Korea in Russia	(7-495) 783-2727	Embassy of the Russian Federation	02-318-2116-8
Embassy of the Rep. of Korea in Japan	(81-3) 3452-7611	Embassy of Japan	02-2170-5200
Embassy of the Rep. of Korea in Vietnam	(84-24) 3771-0424	Embassy of Vietnam	02-725-2487
Embassy of the Rep. of Korea in China	(86-10) 8531-0700	Embassy of the People's Republic of China	02-738-1038
Embassy of the Rep. of Korea in the Philippines	(63-2) 8856-9210	Embassy of the Republic of the Philippines	02-788-2100-1
Embassy of the Rep. of Korea in Uzbekistan	(998-71) 252-3151-3	Embassy of the Republic of Uzbekistan	02-574-6554
Embassy of the Rep. of Korea in Cambodia	(855-23) 211-900-3	Embassy of Cambodia	02-3785-1041
Embassy of the Rep. of Korea in Mongolia	(976) 7007-1020	Embassy of Mongolia	02-798-3464
Embassy of the Rep. of Korea in Nepal	(977-1) 537-0172	Embassy of Nepal	02-3789-9770
Embassy of the Rep. of Korea in Ukraine	(380-44) 279-6424	Embassy of Ukraine	02-790-5696



재고용 허가

외국인근로자는 3년간 취업활동 가능, 사업주의 재고용허가 요청이 있는 경우 2년 미만의 범위(1년 10개월)에서 취업활동기간 연장 가능

신청기간 취업활동기간 만료일 90일 전부터 7일 전까지

신청대상 취업활동기간 만료일까지 해당 외국인근로자와의 근로계약이 1개월 이상 유지되는 경우

문의 광주지방고용노동청(☎062-609-8818)

재입국 취업 특례

고용허가제로 입국하여 취업활동기간(4년 10개월)이 만료된 외국인근로자(E-9)는 적용조건 충족 시 출국 후 1개월 후에 종전 사업장으로 재입국 가능

신청기간 취업활동기간 만료일 90일 전부터 7일 전까지

신청대상 취업활동기간 만료일까지 해당 외국인근로자와의 근로계약이 1개월 이상 유지되는 경우

문의 한국산업인력공단 광주지역본부(☎062-970-1753)

사업장 변경

외국인근로자(E-9)는 원칙적으로 사업장변경 허용 불가, 휴업·폐업·임금체불 등 부득이한 경우 3회 이내 범위에서 가능

신청기간 근로계약이 종료된 날부터 1개월 이내
3개월 이내에 변경허가를 받지 못한 경우 출국조치

문의 광주지방고용노동청(☎062-609-8818)

숙련기능인력(K-point E74장기체류비자) 전환

대상 E-9, H-2 비자 소지자 중 4년 이상 체류한 등록외국인
※ 비수도권에서 3년이상 체류중인 자가 광주광역시 추천을 받은경우 가능

신청요건 한국어 요건 한시적 유예(~26.12.31.)에 따라 전환요건 점수제 150점 이상
※ 점수제 120~150점 구간 대상자는 광주광역시 추천가점(30점) 획득 후 신청 가능

신청방법 법무부 하이코리아 온라인 신청(hikorea.go.kr)

문의 외국인종합안내센터(☎1345)

산업재해보험

근로자가 일을 하던 중 사고를 당하거나 질병에 걸린 경우, 치료비용과 최소한의 생계보장을 위한 각종 보험급여 지원

신청방법 회사의 확인 없이 산재보험 의료기관을 통한 대행신청, 주한 외국공관의 신청 대기 가능

문의 근로복지공단(☎1588-0075)

Permission for Re-Employment

Foreign workers can engage in employment activities for up to 3 years. If the employer requests a re-employment permit, the employment period can be extended an additional 2 years (1 year and 10 months).

Application Period 7 to 90 days before the expiration of the job seeking period.

Eligibility At least one month must remain in the foreign worker's employment contract before the expiration of the job seeking period.

Inquiries Gwangju Employment and Labor Office (Phone: 062-609-8818).

Special Re-Employment Exception for Re-Entry

Foreign workers (E-9) who have entered the country under the employment permit system and whose employment period (4 years and 10 months) has expired may re-enter the former workplace one month after departure if the applicable conditions are met.

Application Period 7 to 90 days before the expiration of the job seeking period.

Eligibility At least one month must remain in the foreign worker's employment contract before the expiration of the job-seeking period.

Inquiries Gwangju Regional Office of the Human Resources Development Service of Korea (Phone: 062-970-1753).

Change of Place of Business

Foreign workers (E-9) are not permitted in principle to change their workplace. However, they may be allowed to change their workplace up to three times in case of unavoidable circumstances such as temporary or permanent closure of business, or non-payment of wages.

Application Period

- Within one month from the date of termination of the labor contract.
- If permission for change is not received within three months, departure from the country is required.

Inquiries Gwangju Employment and Labor Office (Phone: 062-609-8818).

Transition to Skilled Worker (K-Point E74 Long-Term Stay Visa)

Eligibility Foreign residents holding an E-9 or H-2 visa with 4 years or more of legal residence in Korea.

※ An applicant is eligible if they have resided in regions outside the Seoul Metropolitan Area (Seoul, Gyeonggi, and Incheon) for 3 or more years and have been recommended by Gwangju Metropolitan City.

Application Requirements Under the temporary exemption from the Korean language requirement (valid until December 31, 2026), applicants must obtain a score of 150 points or higher for visa conversion.

※ Those scoring between 120 and 150 points can apply after obtaining an additional 30 points from a Gwangju Metropolitan City recommendation.

Application Method Online application through the Ministry of Justice's Hi Korea Website (www.hikorea.go.kr).

Inquiries Foreigners Comprehensive Information Center (Phone: 1345).

Industrial Accident Insurance

If a worker is injured or contracts a disease while working, various insurance benefits are provided to cover medical expenses and ensure minimal livelihood support.

Application Method Application can be made on behalf of the worker through an industrial accident insurance medical institution without being reviewed by the company. Applications can also be submitted through foreign embassies in Korea.

Inquiries Korea Workers Compensation and Welfare Service (Phone: 1588-0075).



외국인 국민건강보험 당연가입

- 가입대상** 한국에 6개월 이상 체류한 외국인
 ※ 6개월 동안 출국기간 합이 30일 이하인 경우 계속 국내에 체류한 것으로 간주
 ※ 1회 30일을 초과하여 출국하는 경우는 재입국일로부터 6개월 이상 체류해야 가능
 ※ (예외) 유학 또는 결혼이민(F-6)의 체류자격으로 입국한 외국인이 외국인 등록 이후 즉시 가입 가능
- 가입절차** - 6개월 이상 국내 체류한 경우 공단에서 자동 가입처리
 - 국내 체류지(거소지)로 건강보험증과 보험료 납부 고지서 발송
 ※ 단, 아래의 경우 반드시 가까운 지사에 방문하여 신고
 • 자동가입이 되지 않은 경우(건강보험증 등 미수령 시)
 • 가족(배우자 및 미성년 자녀)동반입국으로 보험료를 세대단위로 납부하고자 하는 경우
 • 국내에서 유학중인 재외국민 또는 재외동포(F-4)로서, 보험료를 경감받고자 하는 경우
- 보험료** 지역가입자 월 152,790원(유학생 76,390원)
- 납부기한** 다음달 보험료를 매월 25일까지 납부
- 가입혜택** 국민건강보험에 가입하여 입원, 외래진료, 중증질환, 건강검진 등 대한민국 국민과 동일한 혜택을 받을 수 있음
- 가입문의** 1. 국민건강보험공단(☎1577-1000) → 외국어 서비스 단축번호 6번
 2. 영어, 중국어, 베트남어, 우즈베키스탄어 상담(☎033-811-2000)

의료통역 서비스

- 지원대상** 한국어에 서투른 외국인 환자
- 지원내용** 의료통역사 진료동행 서비스(무료)
- 지원언어** 영어, 러시아어, 몽골어, 미얀마어, 베트남어, 우즈베크어, 인니어, 일본어, 중국어, 태국어, 타갈로그어, 대만어
- 문의** 광주이주민건강센터(☎062-956-3353)





Enrollment in the National Health Insurance System for Foreigners

Eligibility Foreign nationals who have been in Korea for 6 months or more.

- ※ If a foreign national has been out of the country for a total of 30 days or less in a 6-month period, they are considered to have been in the country continuously.
- ※ If a foreign national leaves the country for 30 days or more at a time, they must reside in Korea for at least 6 months from the date of re-entry to become eligible.
- ※ (Exception) Foreign nationals who entered the country with the status of residence for study or for marriage (F-6) can join immediately after registering as an alien.

Sign-up Process

- If the foreign national has been in Korea for 6 months or more, their corporation will automatically enroll them.
- A health insurance card and premium payment bills will be sent to the foreign national's domestic residence.
 - ※ However, one must visit the nearest branch office to make a report in the following cases:
 - Enrollment is not made automatically. (Health insurance card and premium payment bill have not been received.)
 - To pay the insurance premiums as a household because the individual has brought their family (spouse and children who are minors).
 - To reduce the premiums as a foreigner (F-4) studying in Korea.

Premium KRW 152,790 per month for regional subscribers (KRW 76,390 for international students).

Due Payment of the next month's premium is due by the 25th of each month.

Benefits Enroll in the National Health Insurance program and receive the same benefits as Korean citizens, including hospitalization, outpatient care, critical illness, and screening tests.

Enrollment Inquiries

- Option 1: National Health Insurance Service (Phone: 1577-1000) → Foreign language service.
(For a shortcut, press number 6.)
- Option 2: Consultation in English, Chinese, Vietnamese, or Uzbek. (Phone: 033-811-2000)



Medical Interpretation Service

Eligible Recipients Foreign patients who are not proficient in Korean.

Support Details Free medical interpretation services with an interpreter accompanying the patient during consultations.

Supported languages English, Russian, Mongolian, Burmese, Vietnamese, Uzbek, Indonesian, Japanese, Chinese, Thai, Tagalog, Taiwanese.

Inquiries Gwangju Migrants Health Center (Phone: 062-956-3353).

외국인근로자(미등록외국인 포함) 등 의료지원사업

지원대상 건강보험 등 각종 의료보험제도의 의료혜택을 받을 수 없는 외국인근로자 및 배우자와 자녀(만 18세 미만), 국적취득 이전의 결혼이민자와 그 자녀(만 18세 미만)

지원내용 입원부터 퇴원까지 발생한 입원 및 수술 등 진료비

신청방법 시행 의료기관 방문 및 전화 문의

시행의료기관

의료기관명	소재지	전화번호
전남대학교병원	광주광역시 동구 제봉로 42	062-220-5459
조선대학교병원	광주광역시 동구 필문대로 365	062-220-3677
보라안과병원	광주광역시 서구 상무자유로 170	062-380-5826
광주기독병원	광주광역시 남구 양림로 37	062-650-5597
첨단종합병원	광주광역시 광산구 첨단중앙로 170번길 59	062-601-8140
빛고를 전남대학교 병원	광주광역시 남구 덕남길 80	062-670-9445

이주민 무료진료 사업

지원대상 이주노동자, 중도입국자녀, 고려인동포 등

기관명	진료시간	소재지	전화번호
광주이주민건강센터	매주 일요일 13:00 ~ 17:00	광산구 사암로 167(우산동) 3층	062-956-3353
고려인광주진료소	매주 화요일 18:30 ~ 21:30	광산구 산정공원로 50번길 31	062-961-1925

다문화 정신건강 무료상담

지원대상 문화적 차이로 인한 우울 및 스트레스 무료상담 제공 및 치료연계 등
(※ 방문시 전화예약 권장)

문의 동구정신건강복지센터(062-233-0468)
서구정신건강복지센터(062-350-4195)
남구정신건강복지센터(062-676-8236)
북구정신건강복지센터(062-267-5510)
광산구정신건강복지센터(062-941-8567)

마약 금지

- 대한민국은 마약금지국가로, 마약은 소지만 하고 있어도 형사처벌(신고 112)
- 주요 마약류: 필로폰, 아편, 코카인, 헤로인, 대마초, 대마수지, 엑스터시, 케타민 등
- 상담(24시): 한국마약퇴치운동본부(1342)





Medical Support for Migrants (including undocumented immigrants)

Eligibility

Migrants, their spouses and their children (under 18), immigrants who married before obtaining citizenship and their children (under 18) who are not eligible for medical benefits under various medical insurance systems, including health insurance.

Support Scope Medical expenses, including hospitalization and surgery, from admission to discharge.

How to Apply Visit a participating healthcare provider in person or contact them by phone.

Hospitals and Clinics Offering Medical Support

Name of Hospital	Location	Phone
Chonnam National University Hospital	42 Jebong-ro, Dong-gu, Gwangju	062-220-5459
Chosun University Hospital	365 Pilmun-daero, Dong-gu, Gwangju	062-220-3677
Bora Ophthalmology Hospital	170 Sangmu Jayu-ro, Seo-gu, Gwangju	062-380-5826
Gwangju Christian Hospital	37 Yangnim-ro, Nam-gu, Gwangju	062-650-5597
Cheomdan General Hospital	59 Cheomdan Jungang-ro 170-beon-gil, Gwangsan-gu, Gwangju	062-601-8140
Chonnam National University Bitgoeul Hospital	80 Deoknam-gil, Nam-gu, Gwangju	062-670-9445



Free Health Clinic for Migrants

For Migrant Workers, Children Entering Korea, Goryeo-in Immigrants

Name of Hospital	Open Hours	Location	Phone
Gwangju Migrant Health Center	Every Sunday, 13:00-17:00	3rd Floor, 167 Saam-ro, Gwangsan-gu	062-956-3353
Goryeo-in Gwangju Clinic	Every Tuesday, 18:30-21:30	31 Sanjeong Gongwon-ro 50-beon-gil, Gwangsan-gu	062-961-1925



Free Mental Health Service

Types of Support Contents

Free counseling and guidance for depression and anxiety disorders due to cultural differences and linked treatment.

(※ Reservations by phone in advance.)

Inquires

Dong-gu Mental Health Welfare Center	(062-233-0468)
Seo-gu Mental Health Welfare Center	(062-350-4195)
Nam-gu Mental Health Welfare Center	(062-676-8236)
Buk-gu Mental Health Welfare Center	(062-267-5510)
Gwangsan-gu Mental Health Welfare Center	(062-941-8567)



Prohibition of Drugs

- South Korea strictly prohibits drugs, and even the mere possession can result in criminal penalties (Report by phone to 112).
- Major Drugs: Methamphetamine, opium, cocaine, heroin, marijuana, hashish, ecstasy, ketamine, etc.
- Counseling (24 hours): Korea Anti-Drug Campaign Headquarters (Phone: 1342)

외국인주민 친화병원

이용시 좋은점 통역서비스 제공, 의료비 보험수가 준용

지정병원(20개소)

병 원	전화번호	병 원	전화번호
벨런스의원	062-572-0120	아이안과의원	062-681-7112
첨단우리병원	062-970-6000	광주센트럴병원	062-950-9700
사랑샘병원	062-651-9119	밝은안과21병원	0507-1406-9006
신가병원	062-610-8000	더블유여성병원	062-616-9000
파랑새안과의원	062-236-5400	서광병원	062-600-8000
참조은한방병원	062-943-1111	진요양병원	062-520-3800
광산수원미래아동병원	062-605-2500	명인지과병원	062-682-2875
광주탑정형외과의원	062-250-6000	슬기로운재활의학과병원	0507-1320-1191
한사랑병원	062-960-9190	신세계안과의원	1566-9988
행복을주는가정의학과의원	062-261-0075	동명병원	062-670-3333

05 임신과 출산



임신, 출산 진료비 지원(국민행복카드)

- 지원대상** 임신·출산(유산·사산 포함)이 확인된 외국인 건강보험 가입자 또는 피부양자
- 지원금액** 임신 1회 일태아 100만원(다태아는 태아당 100만원)
- 지원기간** 이용권 발급일 ~ 출산일(유산·사산일)부터 2년
- 신청방법** 건강보험공단지사, 국민행복카드 발급가능 카드사, 은행
- 발급카드** BC카드(☎1588-4000), 롯데카드(☎1588-8100), 삼성카드(☎1588-8700), KB국민카드(☎1588-1688), 신한카드(☎1544-7000)
- 문 의** 국민건강보험공단(☎1577-1000, nhis.or.kr)

결혼이주여성 산모도우미 서비스

- 지원대상** 광주광역시에 거주 및 등록 다문화가정 결혼이주여성
- 신청기간** 임신 9개월부터 출산 후 60일 이내
- 이 용 료** 무료
- 지원내용** 이주여성 출신국 산모도우미 방문 서비스(70시간 이내)
- 문 의** 북구가족센터(☎062-363-2963)

Foreign Residents-Friendly Hospital

Benefits Interpretation Services Provided, Medical Fees Applied According to National Health Insurance Rates

Designated Facilities (20 Facilities)

Hospital	Phone	Hospital	Phone
Balance Clinic	062-572-0120	Ai Eye Clinic	062-681-7112
Cheomdan Woori Hospital	062-970-6000	Gwangju Central Hospital	062-950-9700
Sarangsae Hospital	062-651-9119	Bright Eye 21 Hospital	0507-1406-9006
Singa Hospital	062-610-8000	W Women's Hospital	062-616-9000
Parangsae Eye Clinic	062-236-5400	Seogwang Hospital	062-600-8000
Chamjojeun Korean Traditional Medicine Hospital	062-943-1111	Jin Rehabilitation Hospital	062-520-3800
Gwangsan Suwan Mirae Pediatric Hospital	062-605-2500	Myeongin Dental Hospital	062-682-2875
Gwangju Top Orthopedic Clinic	062-250-6000	Seulgiroon Rehabilitation Medicine Hospital	0507-1320-1191
Hansarang Hospital	062-960-9190	Shinsegae Eye Clinic	1566-9988
Happiness Family Medicine Clinic	062-261-0075	Dongmyeong Hospital	062-670-3333

Pregnancy and Childbirth

Pregnancy and Childbirth Medical Expenses Assistance (National Happiness Card)

Eligibility Foreign resident health insurance enrollees or dependents who have a confirmed pregnancy or childbirth (including miscarriage and stillbirth).

Subsidies KRW 1 million for a single childbirth (For multiple fetuses, KRW 1 million per fetus).

Usage Period From the day the card is issued to 2 years from delivery (including miscarriage and stillbirth).

How to Apply At Health Insurance Service branches, card companies that can issue the National Happiness Card, and banks.

Companies Issuing Cards

BC Card (Phone: 1588-4000), Lotte Card (Phone: 1588-8100), Samsung Card (Phone: 1588-8700), KB Kookmin Card (Phone: 1588-1688), Shinhan Card (Phone: 1544-7000).

Inquiries National Health Insurance Service (Phone: 1577-1000, Website: nhis.or.kr).

Marriage Migrant Women Maternity Care Services for Foreign Residents

Eligibility Women who live in Gwangju and are registered in a multicultural family.

Application Period From 9 months of pregnancy through 60 days after delivery.

Service Fees Free

Support Scope Home-visit support services (up to 70 hours) for postpartum care by women from the migrants' country of origin.

Inquiries Buk-gu Family Center (Phone: 062-363-2963)



외국인아동 보육료 지원

- 지원대상** 대한민국 국적을 가지지 않은 영유아(외국국적 만3세 ~ 만5세 유아)
- 지원요건** 보호자(부모1)와 유아 모두 광주광역시 거주 3개월 이상
- 제출서류** 보육아동 등록신청서 1부, 출생증빙서류(외국인등록증, 여권, 출생증명서 등), 외국인등록사실증명서
- 지원방법** 재원 어린이집에서 보조금 신청 후 시·군·구에서 직접 외국인 아동 등록 후 어린이집에 지급
- 지원내용** 누리보육료 지원 / 아동 출석일수에 따라 차등 지원 (최고 월 28만원 지원)
- 문의** 동구청 여성아동과(062-608-2664), 서구청 양성평등과(062-360-7648), 남구청 여성가족과(062-607-3525), 북구청 여성보육과(062-410-6416), 광산구청 여성아동과(062-960-8367)

외국국적 아동 초등학교 입학

- 취학연령** 당해연도 12월 31일까지 만 6세에 해당하는 아동이 취학의무 대상자가 되며, 다음 해 3월에 초등학교에 입학
- 입학절차** 외국인가정 자녀의 경우 한국에서 태어났더라도 취학통지서가 따로 발급되지 않으므로 국내 거주 사실을 증명할 수 있는 서류를 가지고 가까운 초등학교에 방문하여 입학 상담 필요
※ 미등록외국인일 경우에도 입학할 수 있으며, 주택임대차계약서, 신원보증서 등 거주사실 및 자녀의 출생연도를 확인할 수 있는 서류를 준비
- 문의** 해당 거주지 학교, 광주광역시교육청 국제교육팀(062-380-4368)

중도입국청소년 입학

- 필요서류** 취학 또는 편입학 원서, 본국 재학(졸업)증명서, 성적증명서, 출입국 사실증명서, 국내거주사실확인서류, 외국인등록증(가족관계증명서, 주민등록등본), 예방접종증명서 등
- 문의** 해당 거주지 학교, 광주광역시교육청 국제교육팀(062-380-4368)

중도입국·외국인학생 위탁교육기관

- 학교명** 새날학교
- 운영학급** 중등(3학급), 고등(3학급) 학년별 운영/ 한국어 수준별 통합 운영
- 주소** 광주 광산구 평동로 29
- 전화번호** 062-943-8935



Childcare Assistance for Foreign Children

Eligibility Foreign nationals 3 to 5 years old.

Requirements Both parent and child must have lived in Gwangju for at least 3 months.

Required Documents Childcare registration application form, proof of birth (alien registration card, passport, birth certificate, etc.), and alien registration confirmation certificate.

How to Apply Apply for a subsidy at a funded childcare center. The city, county, or district directly registers foreign children and pays the childcare center.

Subsidies Nuri Childcare subsidy of up to KRW 280,000 per month (differential support based on the number of days the child participates).

Inquiries Women and Children's Division, Dong-gu Office (Phone: 062-608-2664); Gender Equality Division, Seo-gu Office (Phone: 062-360-7648); Women and Family Division, Nam-gu Office (Phone: 062-607-3525); Women's Childcare Division, Buk-gu Office (Phone: 062-410-6416); Women and Children's Division, Gwangsan-gu Office (Phone: 062-960-8367).



Elementary School Enrollment for Foreign National Children

School Age Children who are 6 years old by December 31 of the current year are eligible for free schooling and start elementary school in March of the following year.

Admission Procedure Children from international families do not receive a separate enrollment notice even if they were born in Korea, so the parent must visit the nearest elementary school with documents that prove their residency in Korea for an enrollment consultation.

* Even an undocumented alien parent, can apply for admission for their child. They should prepare documents that confirm their residence (such as a lease agreement, identity guarantee, etc.) and the year of the child's birth,

Inquiries Elementary schools in the neighborhood or the Gwangju Metropolitan Office of Education's International Education Team (Phone: 062-380-4368).



Admission Information for Children Entering Korea

Required Documents Application for enrollment or transfer, proof of enrollment (graduation) in their home country, transcript, proof of immigration, proof of domestic residence, alien registration card (family relationship certificate, resident registration card), immunization certificate, etc.

Inquiries Schools in the neighborhood or the Gwangju Metropolitan Office of Education's International Education Team (Phone: 062-380-4368).



Entrusted Education Institution for Youths of Migrants in Korea

Name of School Saenal School

Grade Level Students assigned to middle and high school by grade level (three grade levels each). But Korean language classes taught according to students' Korean language level.

Address 29 Pyeongdong-ro, Gwangsan-gu, Gwangju

Inquiries 062-943-8935



📄 무료 법률상담

대 상	국내 거주 외국인, 대한민국 국민
지원내용	주택임대차 분쟁상담, 손해배상, 계약 등 민사소송, 개인회생 파산신청 등
주 소	광주 동구 준법로 3
문 의	대한법률구조공단 (☎132)

📄 주택 계약시 주의해야 할 점

계약상대 확인	계약서는 집주인과 작성
계약내용 확인	거주기간, 보증금 액수, 월세 액수, 주택소유자(등기부등본 확인)
집 구하는 방법	부동산 중개업소 이용 권장(확인사항, 계약시 필요서류, 법적인 문제 등)

📄 외국인 부동산 취득신고

부동산거래계약에 의한 부동산을 취득한 경우

계약일로부터 60일 이내 취득신고

※ 지연시 최고 300만 원 과태료 부과

상속, 경매 등 계약 외 원인에 의한 부동산을 취득하는 경우

원인발생일로 6개월 이내 취득신고

문 의	동구청 건축과(062-608-2785), 서구청 토지정보과(062-360-7479), 남구청 토지정보과(062-607-3234), 북구청 토지정보과(062-410-6254), 광산구청 부동산지적과(062-960-8243)
-----	---



📄 주택 전·월세 임대차 신고제

신고의무	임대인+임차인 계약체결일로부터 30일 이내에 공동신고
신고주택	아파트, 단독·다가구, 연립·다세대, 주거용 오피스텔, 기숙사·고시원 그 외 주거 목적 건물로 공장, 근린생활시설도 가능
신고대상	보증금 6천만원 또는 월세 30만원을 초과하는 주택임대차 계약
신고내용	임대인, 임차인 인적사항, 임대목적물 정보, 계약내용 등
구비서류	신분증, 주택임대차계약서
신고방법	관할 동 행정복지센터
문 의	부동산관리시스템 관리 콜센터(1588-0149)

Free Legal Consultation

Eligibility International residents in Korea, South Korean citizens.

Support Scope Consultation on residential lease disputes, civil lawsuits for damages, contracts, etc.

Location 3 Junbeop-ro, Dong-gu, Gwangju

Inquiries Korea Legal Aid Corporation (Phone: 132)



Items to Be Aware of in a Tenancy Agreement

Know Who You Are Dealing With Make a contract with the landlord.

Verify Contract Details Length of stay, deposit amount, rent amount, and homeowner (Certified copy of registration).

How to Find Accommodation It is recommended to use a real estate agent who can provide checklists, contract documents, consultation on legal issues, etc.

Notification of Foreign Real Estate Acquisition

Acquiring real estate under a real estate transaction contract

– Report acquisition within 60 days from the date of the transaction contract.

※ A penalty of up to KRW 3 million is charged for delayed reporting.

Acquiring real estate by non-contractual means, such as inheritance, auction, etc.

– Report acquisition within six months from the date of acquisition of the real estate.

Inquiries Architecture Division, Dong-gu Office (062-608-2785); Land Information Division, Seo-gu Office (062-360-7479); Land Information Division, Nam-gu Office (062-607-3234); Land Information Division, Buk-gu Office (062-410-6254); Real Estate Cadaster Division, Gwangsan-gu Office (062-960-8243).

Residential Subletting System

Reporting Requirement Jointly within 30 days of landlord—tenant agreement signing date.

Types of Residential Housing Apartments, single-family residences, multi-family residences, townhouses, residential offices, dormitories, study-rooms, and other buildings with residential purposes, including factories and neighborhood living facilities.

Report Required for Residential lease contracts with a security deposit of over KRW 60 million or monthly rent of over KRW 300,000.

Contents of Report Landlord and tenant personal details, rental property information, contract details, etc.

Documents Required ID, tenancy agreement, etc.

How to Report At neighborhood administrative welfare center.

Inquiries Real Estate Transaction Management System (Phone: 1588-0149).

종합소득세 신고

과세대상 이자소득, 배당소득, 사업소득, 근로소득(근로소득만 있는 자로서 연말정산한 경우 제외), 연금소득, 기타소득

신고기간 5월 1일 ~ 31일

신고방법 홈택스(hometax.go.kr) 온라인신고 또는 관할세무서 방문

문의처

구분	문의
광주세무서	062-605-0200
북광주세무서	062-520-9200
광산세무서	062-970-2200
서광주세무서	062-380-5200

지방세 납부

종류	주민세(개인분)	자동차세	재산세
납세의무자	1년이상 체류중인 외국인	차량소유자	부동산 소유자
납부시기	매년 8월	매년 6,12월	매년 7월, 9월
납부방법	고지서 은행납부, 신용카드 조회 납부, 인터넷 납부(wetax.go.kr)		

문의처

구분	문의
동구청 세무과	062-608-3102/3116
서구청 세무과	062-360-7926/7389
남구청 세무과	062-607-3111/3124
북구청 세무과	062-410-8141/8180
광산구청 세무과	062-960-8122/8159



Comprehensive Income Tax Filing

Taxable Income Interest income, dividend income, business income, earned income (except for those who have only earned income and have already completed year-end tax settlement), pension income, and other income.

Filing Period May 1–31.

Filing Method Online filing through Hometax (hometax.go.kr) or by visiting the local tax office.

Inquiries

Name of Organization	Inquiries
Gwangju Tax Office	062-605-0200
Buk-Gwangju Tax Office	062-520-9200
Gwangsan Tax Office	062-970-2200
Seo-Gwangju Tax Office	062-380-5200

Local Tax Payment

Type	Resident's Tax (Individual)	Automobile Tax	Property Tax
Taxpayer	Foreigners residing for over a year	Vehicle Owners	Property Owners
Period of Payment	Every August	Every June and December	Every July and September
Payment Method	Bank payment using notice, credit card checking and payment, online payment (wetax.go.kr).		

Inquiries

Name of Organization	Inquiries
Tax Division, Dong-gu Office	062-608-3102/3116
Tax Division, Seo-gu Office	062-360-7926/7389
Tax Division, Nam-gu Office	062-607-3111/3124
Tax Division, Buk-gu Office	062-410-8141/8180
Tax Division, Gwangsan-gu Office	062-960-8122/8159



광주광역시 경찰서(범죄 신고·수사)

구 분	주 소	전화번호
광주경찰청	광주 광산구 용아로 112	☎ 182
광주 동부 경찰서	광주 동구 예술길 33	
광주 서부 경찰서	광주 서구 상무공원로 71	
광주 남부 경찰서	광주 남구 용대로74번안길 9-5	
광주 북부 경찰서	광주 북구 서하로 172	
광주 광산 경찰서	광주 광산구 어등대로 551	

운전면허취득방법

자국의 운전면허를 한국의 운전면허로 교환

한국 면허로 교환 인정 국가의 면허증 교환 시(서류심사 → 신체검사 → 면허발급)

국제운전면허로 한국에서 운전하는 방법(International Driving Permit)만 가능

한국에서 운전면허시험을 통해 운전면허를 취득하는 방법

- 시험가능언어: 4개언어(한국어, 영어, 중국어, 베트남어)
- 운전면허 취득절차: 도로교통안전공단 안전운전 통합민원 홈페이지(safedriving.or.kr) 면허취득절차 확인가능
- 다문화가정 운전면허 취득 정보제공: 두근두근 드라이빙 홈페이지(wonderfuldriving.com)

대중교통

시내버스

광주광역시 버스 기본요금 * 어린이(만6세~만12세), 청소년(만13세~만18세), 일반인(만19세이상)

구 분	일반인		청소년		어린이	
	현 금	교통카드	현 금	교통카드	현 금	교통카드
일반버스	1,400원	1,250원	1,000원	800원	500원	400원
좌석버스	1,800원	1,700원	1,500원	1,350원	1,000원	850원

※ 기타노선, 환승, 요금정보 등은 광주광역시버스운행정보 홈페이지 (bus.gwangju.go.kr) 에서 확인가능

지하철

지하철 기본요금 * 어린이(만6세~만12세), 청소년(만13세~만18세), 일반인(만19세이상)

구 분	일반인		청소년		어린이	
	1회용 승차권	교통카드	1회용 승차권	교통카드	1회용 승차권	교통카드
금 액	1,400원	1,250원	1,400원	900원	500원	500원

※ 기타노선, 할인정보 등은 광주광역시 도시철도공사 홈페이지 (grtc.co.kr) 에서 확인가능

Additional Information

Police Stations in Gwangju (Criminal Report and Investigation)

Police Station	Location	Phone
Gwangju Police Agency	112 Yongah-ro, Gwangsan-gu, Gwangju	
Gwangju Dongbu Police Station	33 Yesul-gil, Dong-gu, Gwangju	
Gwangju Seobu Police Station	71 Sangmu Gongwon-ro, Seo-gu, Gwangju	Phone: 182
Gwangju Nambu Police Station	9-5 Yongdae-ro 74-beon-angil, Nam-gu, Gwangju	
Gwangju Bukbu Police Station	172 Seoaha-ro Buk-gu, Gwangju	
Gwangju Gwangsan Police Station	551 Eodeung-daero, Gwangsan-gu, Gwangju	

Obtaining a Korean Driver's License

Exchange an original international driver's license for a Korean driver's license.

Drivers from acknowledged countries (documentation review → physical examination → obtaining a Korean license.

Drive in Korea with an international driving license (only with "international driving permit").

Get a driver's license through the driver's license test in Korea.

- Available languages: Four languages (Korean, English, Chinese, Vietnamese).
- Check the license acquisition procedure: KoROAD SafeDriving website (safedriving.or.kr).
- Information for Multicultural Family Members Obtaining a Driver's License: Wonderful Driving (wonderfuldriving.com).

Public Transportation

City Buses

City Bus Fares * Children (6-12 years old), Youth (13-18 years old), Adults (19 years old).

Category	Adults		Youth		Children	
	Cash	Transport Card	Cash	Transport Card	Cash	Transport Card
General Bus	1,400 KRW	1,250 KRW	1,000 KRW	800 KRW	500 KRW	400 KRW
Seat Bus	1,800 KRW	1,700 KRW	1,500 KRW	1,350 KRW	1,000 KRW	850 KRW

※ Other routes, transfers, fare information, etc. are provided on the Gwangju Metropolitan City bus operation information website (bus.gwangju.go.kr).

Subway

Subway Fares * Children (6-12 years old), Youth (13-18 years old), Adults (19 years old)

Category	Adults		Youth		Children	
	Single-Use Ticket	Transport Card	Single-Use Ticket	Transport Card	Single-Use Ticket	Transport Card
General Bus	1,400 KRW	1,250 KRW	1,400 KRW	900 KRW	500 KRW	500 KRW

※ Other routes, fare discount information, etc. are provided on the Gwangju Transportation Cooperation website (grtc.co.kr).

외국어 재난문자 어플 다운로드 'EMERGENCY READY APP'

- 재난문자 5개 외국어로 제공(영어, 중국어, 일본어, 베트남어, 태국어)



쓰레기 배출방법

일반쓰레기

- 배출일시: 일요일~금요일 오후 8시 ~ 익일 오전 6시
- 배출방법: 종량제 봉투에 담아서 각 가정(상가) 출입구 앞에 배출

재활용품

- 배출일시: 지역별 상이(각 자치구 문의)
- 배출품목: 페트병, 플라스틱, 금속캔, 종이류 등
- 배출방법: 외관상 확인 가능한 투명봉투에 종류별로 담아서 배출

음식물쓰레기

- 배출일시: 일요일~금요일 오후 8시 ~ 익일 오전 6시
- 배출방법: 전용용기에 담아 용기용량에 맞는 납부필증을 용기에 부착후 배출

※ 문의: 동구(062-608-2522), 서구(062-360-7667), 남구(062-607-3631),
북구(062-410-6525), 광산구(062-960-8482)

문의처

기 관	전화번호
동 구 청소 행정 과	062-608-2522
서 구 청소 행정 과	062-360-7667
남 구 환경 관리 과	062-607-3631
북 구 청소 행정 과	062-410-6525
광 산 구 청소 행정 과	062-960-8482

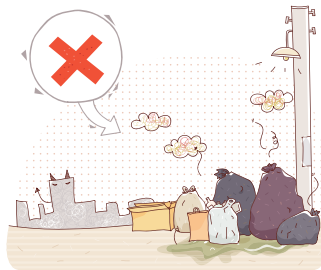



Download the Emergency Ready App for foreign language disaster alerts via QR code

Disaster alerts are provided in five foreign languages (English, Chinese, Japanese, Vietnamese, and Thai).



Trash Disposal Instructions

General Waste

- Disposal Time: Sunday-Friday, 8:00 p.m. to 6:00 a.m. the next day.
- Disposal Method: Place in designated trash bags and place the trash bags in front of your home (or shop) entrance.

Recyclable Items

- Disposal Time: Varies by area. (Contact your local area office.)
- Recyclable Items: PET bottles, plastics, metal cans, paper, and others.
- Disposal Method: Sort items into transparent bags where the contents are visible and place the bag in designated areas.

Food Waste

- Disposal Time: Sunday-Friday, 8:00 p.m. to 6:00 a.m. the next day.
- Disposal Method: Place in a designated food waste container and attach a payment sticker corresponding to the container's capacity before disposal.

※ Inquiries: Dong-gu (062-608-2522), Seo-gu (062-360-7667), Nam-gu (062-607-3631), Buk-gu (062-410-6525), Gwangsan-gu (062-960-8482)

Inquiries

Institution	Phone
Cleaning Administration Division, Dong-gu Office	062-608-2522
Cleaning Administration Division, Seo-gu Office	062-360-7667
Environmental Management Division, Nam-gu Office	062-607-3631
Cleaning Administration Division, Buk-gu Office	062-410-6525
Cleaning Division, Gwangsan-gu Office	062-960-8482





광주광역시 한국어 교육기관 안내

운영기관명	교육대상	교육과정	비고	전화번호
광주외국인주민지원센터	외국인주민	무료 지원		1644-3828
가족센터(5개 자치구)	다문화가정	무료 지원	KIIP*운영기관 (서-광산구 /4개구)	동 구: 062-234-5790 서 구: 062-369-0073 남 구: 062-351-5432 북 구: 062-363-2963 광산구: 062-954-8004
(사)고려인마을	고려인	무료 지원	KIIP*운영기관	062-961-1925
(사)외국인근로자문화센터	외국인근로자	비영리민간단체 공익사업	KIIP*운영기관	062-941-2799
글로벌코스모스외국인센터	외국인근로자	비영리민간단체공익사업		062-522-1673
광주국제교류센터	외국인 및 재외동포 등	10주과정 (15만원)		062-226-2733
전남대학교 언어교육원	유학생 등	1학기 10주 / 주20시간 과정 (1학기 130만원)		062-530-3631
조선대학교 한국어학당	유학생 등	1학기 20주 / 주20시간 과정 (1학기 180만원)	KIIP*운영기관	062-230-6675-6
호남대학교 한국어교육원	유학생 등	1학기 10주 / 주20시간 과정 (1학기 120만원)		062-940-5627
광주대학교 한국어과정	유학생 등	1학기 10주 / 주20시간 과정 (1년 440만원)		062-670-2858(중국어) 062-670-2779(베트남) 062-670-2569(몽골어 및 기타)
남부대학교 언어교육원	유학생 등	1학기 10주 / 주20시간 과정 (1학기 120만원)	KIIP*운영기관	062-970-0391~7

온라인 무료 한국어교육 사이트

사이트명	사이트	연락처
EBS 두리안	ebs.co.kr/durian/kr	1588-1580
누리세종학당	nuri.iksi.or.kr	02-3276-0700
스터디코리아	study.korean.net	02-6242-1802
국립국어원	korean.go.kr	02-2669-9775

외국인주민 유용정보 사이트

운영기관명	교육대상	교육과정	전화번호
중도입국청소년	이주배경청소년지원재단	rainbowyouth.or.kr	02-733-7587
	다가치센터	family.gen.go.kr	062-940-8954
법무부	하이코리아	hikorea.go.kr	
	출입국외국인정책본부	immigration.go.kr	1345
여성가족부	사회통합정보망	socinet.go.kr	
	다문화가족지원포털 다누리	liveinkorea.kr	1577-1366
보건복지부	보건복지 콜상담센터	129.go.kr	
	복지로	bokjiro.go.kr	129
고용노동부	고용노동부 홈페이지	moel.go.kr	
	외국인고용관리 시스템	eps.go.kr	1350
경찰청	워크넷	work.go.kr	
	안전Dream 경찰지원센터	safe182.go.kr	182

Korean Language Learning Information



List of Korean Language Education Institutions

Institution	For	Period & Tuition Fee	Remarks	Phone
Gwangju International Residents Center	International Residents	No charge.	Now offering	1644-3828
Family Center (Five city districts)	Multicultural families	No charge.	Institutions offering KIIP (Seo-gu, Nam-gu, Buk-gu, Gwangsan-gu).	Dong-gu: 062-234-5790 Seo-gu: 062-369-0073 Nam-gu: 062-351-5432 Buk-gu: 062-363-2963 Gwangsan-gu: 062-954-8004
Goryeo-in Village	Goryeo-in (Ethnic Koreans)	No charge.	Institution offering KIIP	062-961-1925
Foreign Workers Cultural Center	Foreign workers	Call or check the website.	Institution offering KIIP	062-941-2799
Global Cosmos Foreigners Center	Foreign workers	Call or check the website.		062-522-1673
Gwangju International Center	Foreigners, overseas Koreans, etc.	10-week course (150,000 won).		062-226-2733
Chonnam National University Language Education Center	International students, etc.	1 term (10 weeks, 20 hours weekly). 1.3 million won per term.		062-530-3631
Chosun University Korean Language Institute	International students, etc.	1 term (20 weeks, 20 hours weekly). 1.8 million won per term.	Institution offering KIIP	062-230-6675-6
Honam University Korean Language Institute	International students, etc.	1 term (10 weeks, 20 hours weekly). 1.2 million won per term.		062-940-5627
Gwangju University Korean Language Program	International students, etc.	1 term (10 weeks, 20 hours weekly). 4.4 million won per year.		062-670-2858 (Chinese) 062-670-2779 (Vietnamese) 062-670-2569 (Mongolian and others)
Nambu University Language Institute	International students, etc.	1 term (10 weeks, 20 hours weekly). 1.2 million won per term.	Institution offering KIIP	062-970-0391-7



Free Online Korean Language Websites

Institution	Website	Phone
EBS Durian	ebs.co.kr/durian/kr	1588-1580
King Sejong Institute Foundation	nuri.iksi.or.kr	02-3276-0700
Study Korean	study.korean.net	02-6242-1802
National Institute of Korean Language	korean.go.kr	02-2669-9775



Useful Website Information for International Residents

Organization	Website Name	Website Address	Phone
School-Aged Immigrant Youth	Migrant Youth Foundation	rainbowyouth.or.kr	02-733-7587
	Dagachi Center	family.gen.go.kr	062-940-8954
Ministry of Justice	Hi Korea	hikorea.go.kr	
	Korea Immigration Service	immigration.go.kr	1345
	Immigration and Social Integration Network	socinet.go.kr	
Ministry of Gender Equality and Family	Multicultural Family Support Portal, Danuri	liveinkorea.kr	1577-1366
Ministry of Health and Welfare	Health and Welfare Counseling Service Center	129.go.kr	
	Bokjiro (Welfare Service)	bokjiro.go.kr	129
Ministry of Employment and Labor	Official Website	moel.go.kr	
	Employment Permit System	eps.go.kr	1350
	Worknet	work.go.kr	
Korean National Police Agency	Safe Dream Police Support Center	safe182.go.kr	182

10

알아두면 편리한 생활전화



긴급전화안내

긴급 ☎112(범죄)/☎119(재난)			
해양사건, 사고	122	마약·범죄 종합신고	1301
가스	1544-4500	학교폭력	117
수도	062-121	밀수, 관세	125
실종, 범죄상담	182	환경오염	128
불량식품	1399	전기안전	1588-7500
군 위기, 범죄	1303	자살	1393
전기사고	123	노인학대	1577-1389
청소년상담	1388	여성폭력	1366
정신건강상담	1577-0199	사이버테러	118

기타전화안내

보건복지부 콜센터	129	대한법률구조공단	132
인권침해상담	1331	외교부 영사 콜센터	국내: 02-3210-0404 해외: (82-2)3210-0404
외국인력상담센터	1577-0071	국민건강보험공단	1577-1000
정신건강상담	1577-0199	병원약국 안내	1399
소비자상담센터	1372	고용노동부 상담센터	1350

외국인을 위한 통역·상담전화 안내

기관명	상담내용	운영시간
다누리콜센터 ☎1577-1366	- 한국종합생활정보제공, 폭력피해 긴급지원 및 사후관리, 생활통역 및 3자 통화 서비스, 변호사 상담, 가족상담 및 부부상담 - 12개국 통역 영어, 중국어, 베트남어, 필리핀어, 캄보디아어, 몽골어, 러시아어, 일본어, 태국어, 라오스어, 우즈베크어, 네팔어	365일 24시간
외국인종합안내센터 ☎1345	- 출입국 민원 상담 및 생활편의 안내 서비스, 중앙·지자체, 공공기관 및 비영리 기관 업무 3자 통역 서비스, 마을 변호사 제도 3자통역서비스 - 19개국 통역 중국어, 영어, 베트남어, 타이어, 일본어, 몽골어, 인도네시아어, 프랑스어, 방글라데시어, 파키스탄어, 러시아어, 네팔어, 캄보디아어, 미얀마어, 독일어, 스페인어, 필리핀어, 아랍어, 스리랑카어	평일 09:00 ~ 22:00
한국관광공사 ☎1330	- 한국관광정보 안내 9개국 통역	365일 한국어, 영어, 일본어, 중국어, 러시아어(24시간) 베트남어, 태국어, 말레이/인도네시아어(08:00-19:00)
BBB KOREA ☎1588-5644	- 통역봉사단 - 20개국 통역 영어, 일본어, 중국어, 프랑스어, 스페인어, 이탈리아어, 러시아어, 독일어, 포르투갈어, 아랍어, 폴란드어, 터키어, 스웨덴어, 태국어, 베트남어, 인도네시아어, 몽골어, 인도어, 말레이시아어, 스와질리어	365일 24시간

Convenient Phone Numbers

Emergency Numbers

Emergencies: Phone: 112 (Crime) / Phone: 119 (Disaster)			
Marine Incidents, Accidents	122	Drugs and Crime	1301
Gas	1544-4500	School Violence	117
Water and Sewerage	062-121	Smuggling, Customs	125
Missing Persons and Crime Counseling	182	Environmental Pollution	128
Food Hygiene	1399	Electrical Safety	1588-7500
Military Crises, Crime	1303	Suicide	1393
Electrical Incidents	123	Elderly Abuse	1577-1389
Youth Counseling	1388	Violence Against Women	1366
Mental Health Counseling	1577-0199	Cyberterrorism	118

Additional Phone Information

Department of Health and Human Services Call Center	129	Korea Legal Aid Corporation	132
Human Rights Counseling	1331	Ministry of Foreign Affairs Consular Call Center	Domestic: 02-3210-0404 International: +82-2-3210-0404
Foreign Worker Counseling	1577-0071	National Health Insurance Service	1577-1000
Mental Health Counseling	1577-0199	Hospital and Pharmacy Information	1399
Consumer Help Center	1372	Ministry of Employment and Labor Helpline	1350

Interpretation and Consultation Phone Information for Foreigners

Organization	Support Scope	Operating Hours
Danuri Call Center Phone: 1577-1366	<ul style="list-style-type: none"> - Provides comprehensive information on living in Korea, emergency support and follow-up for victims of violence, daily life interpreter and three-way call service, lawyer consultation, family counseling, and marriage counseling - Interpretation in 12 languages: English, Chinese, Vietnamese, Filipino, Cambodian, Mongolian, Russian, Japanese, Thai, Lao, Uzbek, Nepali 	24 hours a day, 365 days a year
General Information for Foreigners Center Phone: 1345	<ul style="list-style-type: none"> - Immigration consultation and guidance services: three-way interpreter services for central and local governments, public institutions, and non-profit organizations; and three-way interpretation services for the village lawyer system. - Interpretation in 19 languages: Chinese, English, Vietnamese, Thai, Japanese, Mongolian, Indonesian, French, Bangla (Bengali), Pakistani, Russian, Nepali, Cambodian, Burmese, German, Spanish, Filipino, Arabic, Sri Lankan. 	Weekdays 09:00-22:00
Korea Tourism Phone: 1330	<ul style="list-style-type: none"> - Korea Tourism Information (9 languages) 	365 days a year. Korean, English, Japanese, Chinese, Russian (24 hours a day), Vietnamese, Thai, Malay/Indonesian (08:00-19:00).
BBB KOREA Phone: 1588-5644	<ul style="list-style-type: none"> - Volunteer Interpreter - Interpretation in 20 languages: English, Japanese, Chinese, French, Spanish, Italian, Russian, German, Portuguese, Arabic, Polish, Turkish, Swedish, Thai, Vietnamese, Indonesian, Mongolian, Indian, Malay, Swahili. 	24 hours a day, 365 days a year

11

외국인주민 지원 기관·단체 현황



기관·단체명	연락처	기관·단체명	연락처
광주광역시 (외국인주민과)	062-613-1440	광주외국인주민지원센터	1644-3828
광주광역시 동구 (여성아동과)	062-608-2656	다누리콜센터 광주센터	062-366-1366
광주광역시 서구 (양성평등과)	062-350-4043	(사)광주이주민건강센터	062-956-3353
광주광역시 남구 (여성가족과)	062-607-3531	(사)광주이주민종합지원센터	062-962-3004
광주광역시 북구 (청년미래정책관)	062-410-8027	(사)고려인마을종합지원센터	062-961-1925
광산구 (외국인주민과)	062-960-4136	광주이주민지원센터	062-959-9335
동구가족센터	062-234-5790	(사)아시아인권문화재단	062-224-7448
서구가족센터	062-369-0072	새날학교	062-943-8935
남구가족센터	062-351-9337	광주이주여성지원센터	070-7502-6797
북구가족센터	062-363-2963		
광산구가족센터	062-954-8004		

12

유학생 관련정보



비자신청 및 연장

비자네비게이터에서 확인 visa.go.kr/openPage.do?MENU_ID=10101#this



시간제 취업

기본원칙 통상적으로 학생이 행하는 시간제취업(단순노무 등)에 한정
신청방법 근로계약 ⇒ 시간제취업확인서 작성(대학 국제교류처 등) ⇒ 출입국관리사무소 신청 ⇒ 허가 또는 불허



대상 및 허용범위 체류자격별 상이 ⇨ 스테디인코리아에서 확인
studyinkorea.go.kr/ko/study/ForeignParttime.do

상담이 필요할 때

기관	연락처	기관	연락처
광주외국인주민지원센터	1644-3828	호남대학교 학생상담센터	062-940-5630
전남대학교 국제협력과	062-530-3787	송원대학교 국제교육원	062-360-5911
조선대학교 국제협력팀	062-230-6497		

Organizations Supporting International Residents

Name of Organization / Institution	Phone Number	Name of Organization / Institution	Phone Number
Gwangju City Hall (Foreign Residents Division)	062-613-1440	Gwangju International Residents Center	1644-3828
Gwangju Dong-gu (Women and Children Division)	062-608-2656	Danuri Call Center – Gwangju Center	062-366-1366
Gwangju Seo-gu (Gender Equality Division)	062-350-4043	Gwangju Migrant Health Center	062-956-3353
Gwangju Nam-gu (Women and Family Division)	062-607-3531	Gwangju Comprehensive Support Center for Migrants	062-962-3004
Gwangju Buk-gu (Youth Future Policy Office)	062-410-8027	Goryeo-in Village Comprehensive Support Center	062-961-1925
Gwangsan-gu (Foreign Residents Division)	062-960-4136	Gwangju Migrant Support Center	062-959-9335
Dong-gu Family Center	062-234-5790	Asian Human Rights and Culture Foundation	062-224-7448
Seo-gu Family Center	062-369-0072	Saenal School	062-943-8935
Nam-gu Family Center	062-351-9337	Gwangju Support Center for Migrant Women	070-7502-6797
Buk-gu Family Center	062-363-2963		
Gwangsan-gu Family Center	062-954-8004		

Information for International Students

📄 Visa Application and Extension

Check at the Visa Navigator website: https://www.visa.go.kr/openPage.do?MENU_ID=10101#this



📄 Part-Time Employment

Definition Typical part-time jobs performed by students (e.g., simple labor).

Application Process Employment contract ⇒ Part-time employment confirmation form (International Exchange Office of university, etc.) ⇒ Application at the Immigration Office ⇒ Approval or denial

Target and Scope Varies by residency status.

☞ Check at the Study in Korea website: studyinkorea.go.kr/ko/study/ForeignParttime.do



Contacts for Counseling

Institution	Phone Number	Institution	Phone Number
Gwangju International Residents Center	1644-3828	Honam University Student Counseling Center	062-940-5630
Chonnam National University International Affairs Office	062-530-3787	Songwon University International Education Center	062-360-5911
Chosun University International Office	062-230-6497		



Gwangju International Residents Center

Gwangju International Residents Center is an institution dedicated to creating "Gwangju, an Inclusive City with Foreign Residents" by supporting international residents towards equity with local community members.

Programs

- **Comprehensive International Resident Support: For Settlement in the Local Community**

Comprehensive consultations for international residents, specialized services for foreigners, on-site consultations, one-stop consultation days, and "Gwangju Life Guide" volunteer activities for international residents

※ One-stop Counseling Day is held on the first Sunday of every month.

- **Education: For Self-Reliance**

Korean language classes, information technology training, settlement education "Gwangju Life Orientation," and employment skills training

※ Settlement Education, "Gwangju Life Orientation," is held on the first Sunday of every month.

※ All education programs can be registered for via the website or phone.

- **Cultural Exchange Support: To Facilitate Communication Between International Residents and Local Communities in Gwangju**

Global cultural exploration, global culture language classes, global community support projects, and International Citizens Day

Usage Information

Operating Hours

Monday to Sunday 9:00 a.m. – 6:00 p.m. (Closed on public holidays)

Contact Number 1644-3828

Languages Offered

Monday—Sunday: English, Chinese, Vietnamese, Uzbek, Russian

Saturday & Sunday: Vietnamese, Mongolian, Thai, Filipino, Khmer, Nepali

Address 82 Pungyeong-ro 145-beon-gil, Gwangsan-gu, Gwangju

 girc.or.kr

 girc@gic.or.kr

 facebook.com/girc16443828

 instagram.com/girc16443828

